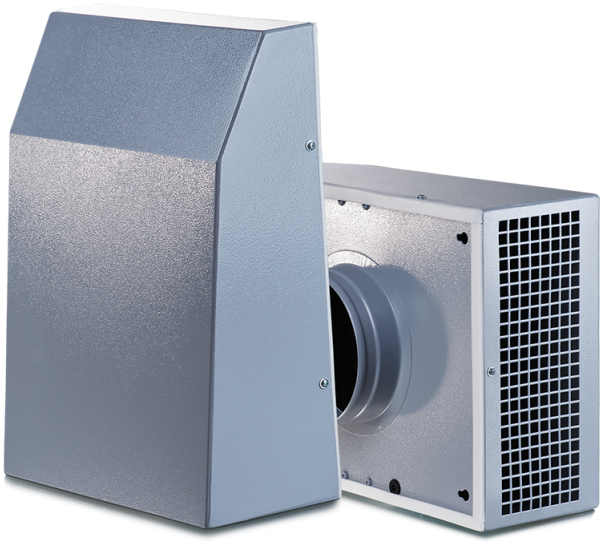

Extero

Ventiladores centrífugos de extracción para la instalación en pared de exterior

• Tipo de rodete: Centrífugo de palas curvadas hacia atrás
• Material de la carcasa: Acero revestido

Línea de modelos	Cantidad de fases	Caudal máximo de aire , m³/h	Number of speeds
 Extero 100	1	325	1
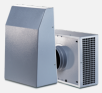 Extero 125	1	485	1
 Extero 150	1	630	1
 Extero 160	1	650	1
 Extero 200	1	700	1