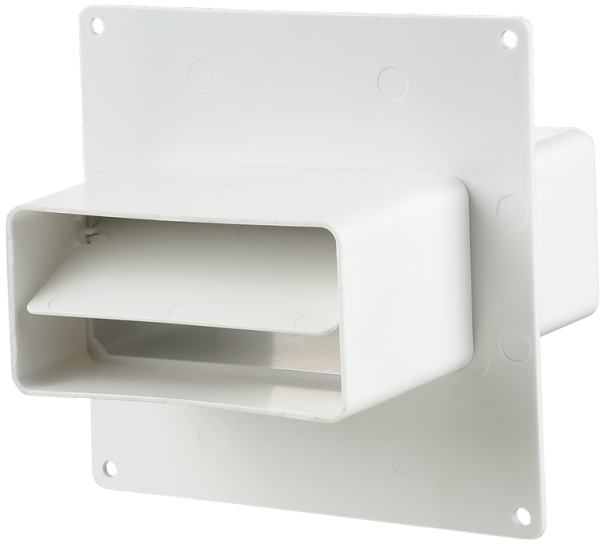

BlauPlast FVPK

Conector de conductos con placa y válvula

- Material de la carcasa: Plástico

Línea de modelos	
	BlauPlast FVPK 110x55
	BlauPlast FVPK 204x60