

Blaubox EC MW

Unidades de ventilación de suministro con calefactor de agua

- En carcasa con aislamiento acústico
- Protocolo BMS: ModBus
- Material de la carcasa: Acero Aluzinc

Línea de modelos	Cantidad de fases	Tensión máxima de alimentación, V	Caudal máximo de aire , m³/h	Recalentador	Protocolo BMS
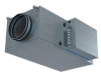 Blaubox EC MW 700 S31	1	230	800	De agua	ModBus
 Blaubox EC MW 1000 S31	1	230	920	De agua	ModBus
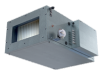 Blaubox EC MW 1500 S31	1	230	1445	De agua	ModBus
 Blaubox EC MW 2000 S31	1	230	2150	De agua	ModBus
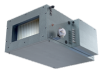 Blaubox EC MW 3000 S31	1	230	2930	De agua	ModBus
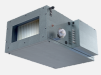 Blaubox EC MW 4000 S31	1	230	4950	De agua	ModBus