

KOMFORT Roto EC L 701-E L S21

Unidades de suministro y extracción de aire con recuperador de calor rotativo

- Tipo de intercambiador de calor: Rotor sorptivo
- En carcasa con aislamiento acústico
- Intercambiador de calor entálpico
- Protocolo BMS: ModBus
- Control: Smartphone
- Material de la carcasa: Acero revestido
- Sensor de humedad: Opcional
- Sensor de CO2: Opcional
- Sensor PM2,5: Opcional

	Unidad de medida	KOMFORT Roto EC L 701-E L S21
Cantidad de fases	-	1
Tensión máxima de alimentación	V	230
Tensión mínima de alimentación	V	230
Frecuencia de suministro de energía	Hz	50/60
Caudal máximo de aire	m³/h	893
Eficiencia máxima de la recuperación del calor	%	84
Tipo de intercambiador de calor	-	Rotor sorptivo
Peso	kg	89
Temperatura máxima del aire transportado	°C	40
Temperatura mínima del aire transportado	°C	-25

Dimensiones

Ø D	Ø D1	H	H1	H2	L	L1	W	W1	W2	W3
250	125	700	185	300	900	277	635	180	229	143

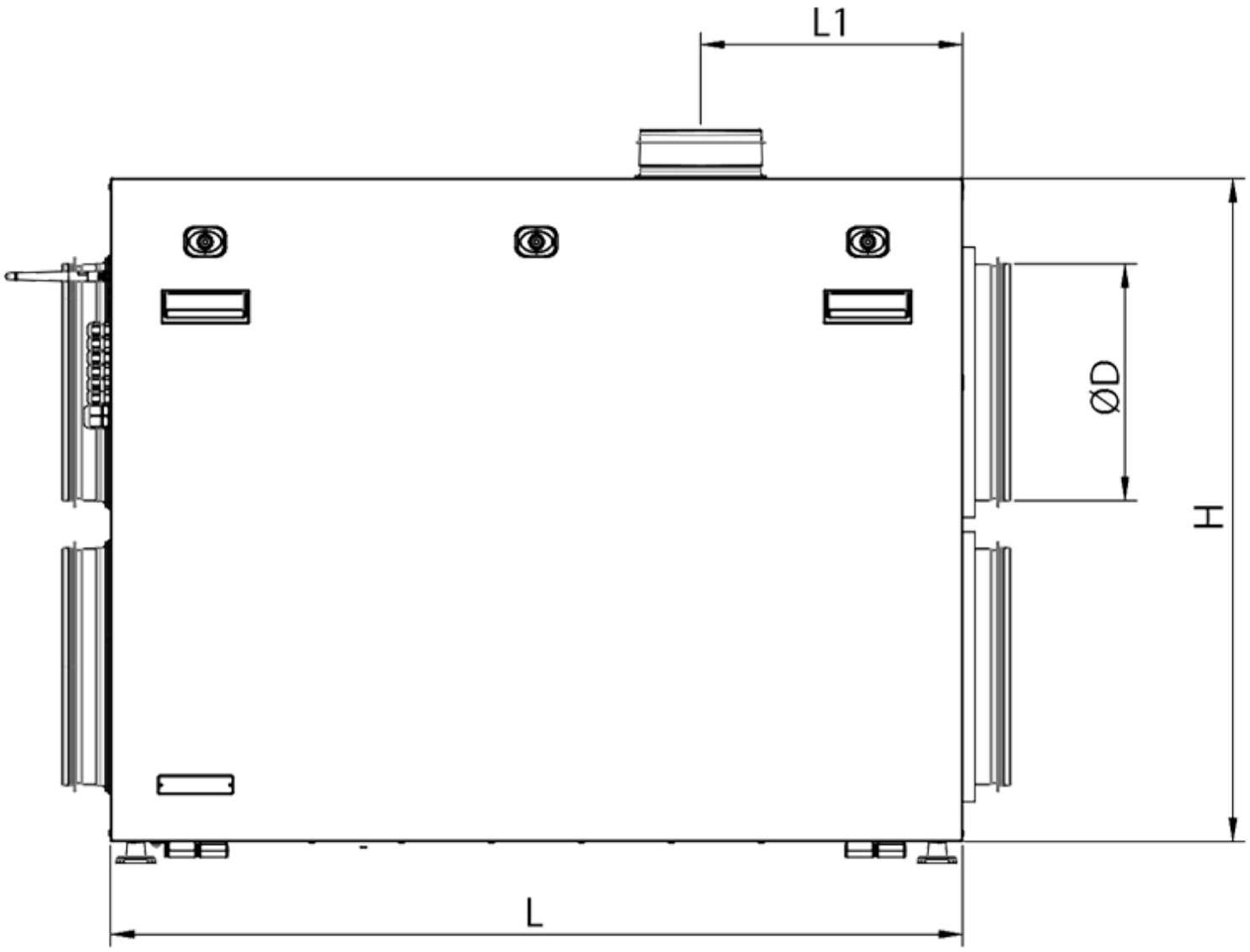
L1
ØD
H
L

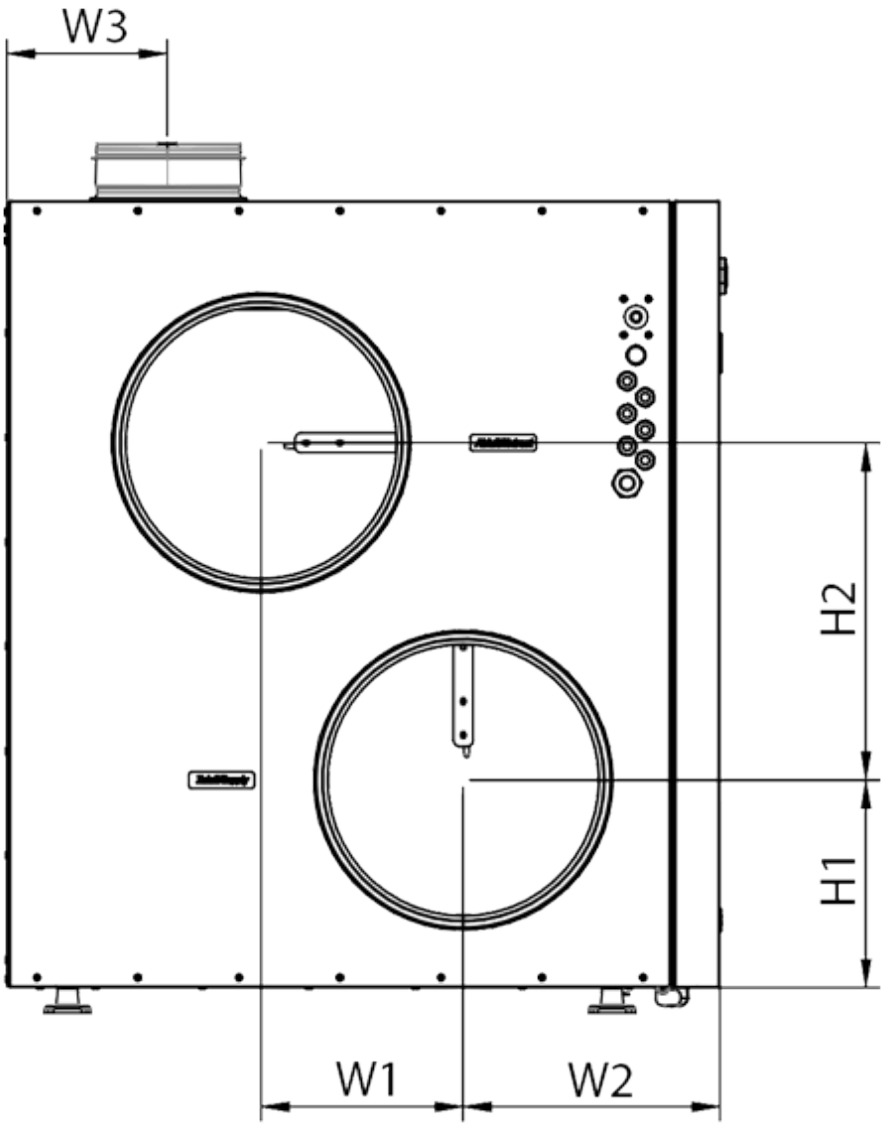
W3
H2
H1
W1
W2

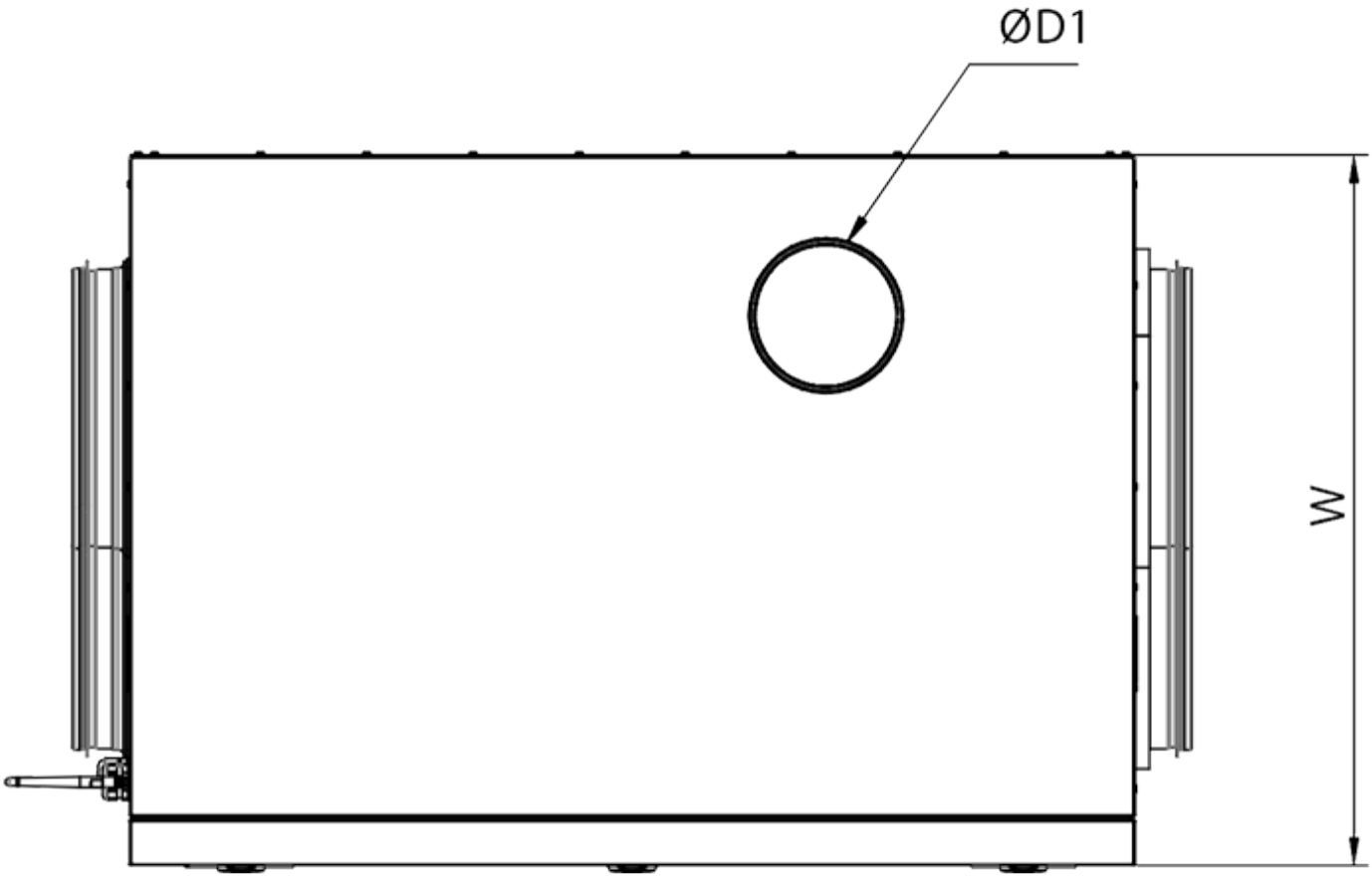

Accesorios

Para conductos redondos

Nombre	La foto	Descripción

SD 250/600		Silenciadores para conductos redondos
SD 250/900		Silenciadores para conductos redondos
SD 250/1200		Silenciadores para conductos redondos

Para conductos redondos

Nombre	La foto	Descripción
VKA 250		Compuertas para conductos redondos

Paneles de control para UTAs

Nombre	La foto	Descripción
S25		Panel de control LCD
S22		Paneles de control
S22 Wi-Fi		Paneles de control

Sensores de CO2

Nombre	La foto	Descripción
CD-1		Sensores de CO2
CD-3		Carbon dioxide sensor

Sensores de humedad

Nombre	La foto	Descripción

FS2		Sensor de humedad

Accionamientos eléctricos

Nombre	La foto	Descripción
Belimo TF230		Actuadores eléctricos