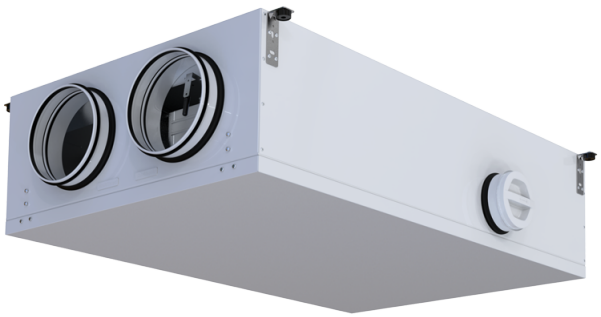

# KOMFORT Roto EC D 351 L S21

Unidades de suministro y extracción de aire con intercambiador de calor rotativo

• Tipo de intercambiador de calor: Condensación rotativa
• En carcasa con aislamiento acústico
• Derivación: Automático
• Protocolo BMS: ModBus
• Control: Smartphone
• Material de la carcasa: Acero revestido
• Sensor de humedad: Opcional
• Sensor de CO2: Opcional
• Sensor PM2,5: Opcional

| | Unidad de medida | KOMFORT Roto EC D 351 L S21 |
|---|---|---|
| Cantidad de fases | - | 1 |
| Tensión mínima de alimentación | V | 230 |
| Tensión máxima de alimentación | V | 230 |
| Frecuencia de suministro de energía | Hz | 50/60 |
| Caudal máximo de aire | m³/h | 513 |
| Eficiencia máxima de la recuperación del calor | % | 88 |
| Tipo de intercambiador de calor | - | Condensación rotativa |
| Peso | kg | 72 |
| Temperatura máxima del aire transportado | °C | 40 |
| Temperatura mínima del aire transportado | °C | -25 |
| Temperatura mínima del aire ambiente | °C | 1 |
| Temperatura máxima del aire ambiente | °C | 40 |
| Grado de protección IP | - | IP22 |
| Humedad máxima del aire ambiente | % | 60 |
| Grado de protección IP del variador | - | IP44 |

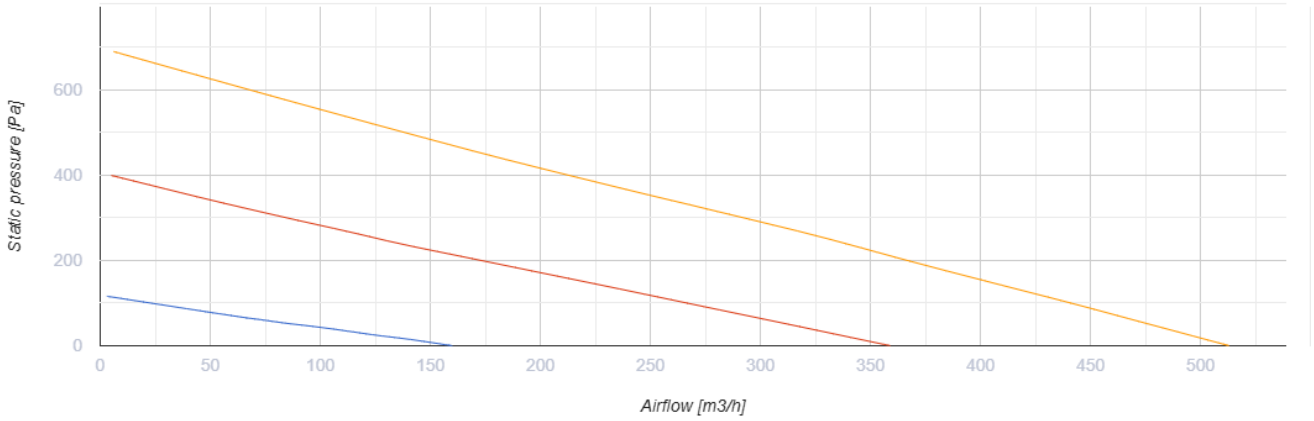


## Dimensiones

| Ø D | Ø D1 | H | H1 | L | L1 | W | W1 |
|---|---|---|---|---|---|---|---|
| 200 | 125 | 308 | 106 | 1170 | 387 | 700 | 285 |

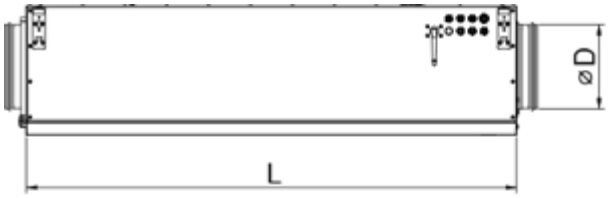


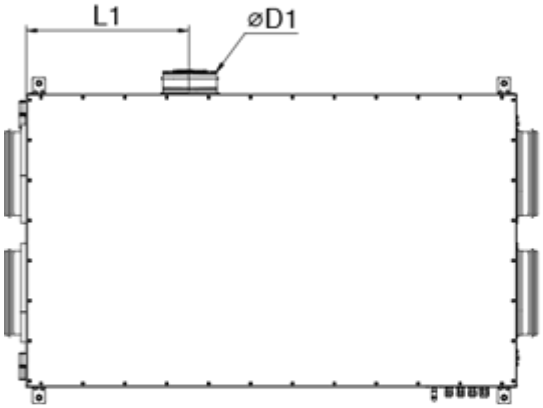


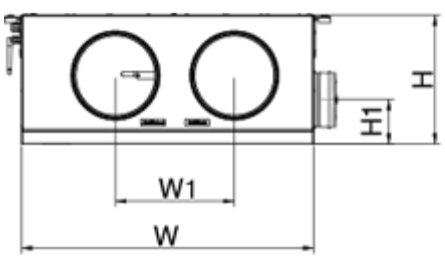

## Ecodesign

| | | | | | | |
|---|---|---|---|---|---|---|
| Trademark | Blauberg | | | | | |
| Model | KOMFORT Roto EC D 351 L S21 | | | | | |
| Specific energy consumption (SEC) (kWh/(m²/a)) | Cold | | Average | | Warm | |
| | -83.9 | A+ | -41 | A | -16.4 | E |
| Tipo de unidad de ventilación | Bidireccional | | | | | |
| Tipo de accionamiento instalado | De velocidad variable | | | | | |
| Tipo de sistema de recuperación de calor | Regenerativo | | | | | |
| Eficiencia térmica de la recuperación del calor (%) | 80 | | | | | |
| Rango de caudal máximo (m³/h) | 441 | | | | | |
| Potencia eléctrica de entrada (W) | 211 | | | | | |
| Caudal nominal de referencia (m³/s) | 0.087 | | | | | |
| Presión estática en el punto de salida (Pa) | 50 | | | | | |
| Potencia específica absorbida (SPI) en el punto de referencia (W/(m³/h)) | 0.294 | | | | | |
| Tipología de control | Control local | | | | | |
| Rangos máximos de fuga interna (%) | 2.7 | | | | | |
| Rangos máximos de fuga externa (%) | 2.7 | | | | | |
| Nivel de potencia acústica (dB(A)) | 51 | | | | | |
| The annual electricity consumption (AEC) (kWh/a) | Cold | | Average | | Warm | |
| | 156 | | 156 | | 156 | |
| The annual heating saved (AHS) (kWh/a) | Cold | | Average | | Warm | |
| | 8776 | | 4486 | | 2029 | |

## Accesorios

### Para conductos redondos

| Nombre | La foto | Descripción |
|---|---|---|
| SD 125/600 |  | Silenciadores para conductos redondos |
| SD 125/900 |  | Silenciadores para conductos redondos |

| | | |
|---|---|---|
| SD 125/1200 |  | Silenciadores para conductos redondos |

### Para conductos redondos

| Nombre | La foto | Descripción |
|---|---|---|
| VKA 125 |  | Compuertas para conductos redondos |

### Paneles de control para UTAs

| Nombre | La foto | Descripción |
|---|---|---|
| S25 |  | Panel de control LCD |
| S22 |  | Paneles de control |
| S22 Wi-Fi |  | Paneles de control |

### Sensores de CO2

| Nombre | La foto | Descripción |
|---|---|---|
| CD-1 |  | Sensores de CO2 |
| CD-3 |  | Carbon dioxide sensor |

### Sensores de humedad

| Nombre | La foto | Descripción |
|---|---|---|
| FS2 |  | Sensor de humedad |

### Accionamientos eléctricos

| Nombre | La foto | Descripción |
|---|---|---|

| | | |
|---|---|---|
| Belimo TF230 |  | Actuadores eléctricos |

### Otros accesorios

| Nombre | La foto | Descripción |
|---|---|---|
| FP 302x256x48 ePM1 60% F7 |  | F7 panel filter |
| FP 302x256x48 Coarse 90% G4 |  | G4 panel filter |