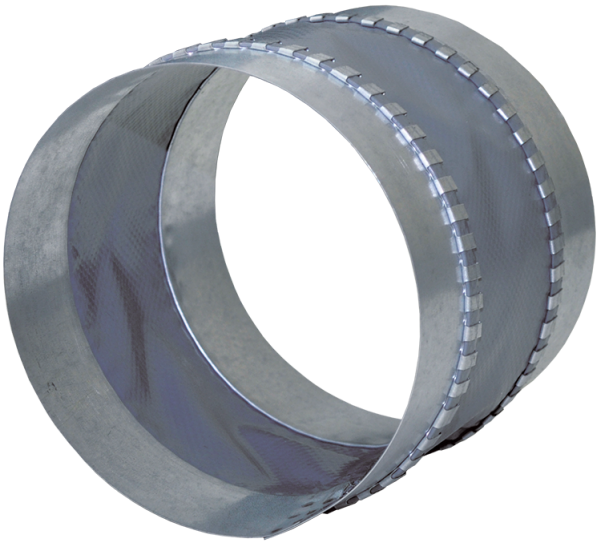

EVA 500

Conectores flexibles de amortiguación de vibraciones para conductos redondos

	Unidad de medida	EVA 500
Peso	kg	0.71

Dimensiones

ØD	L
501	130

