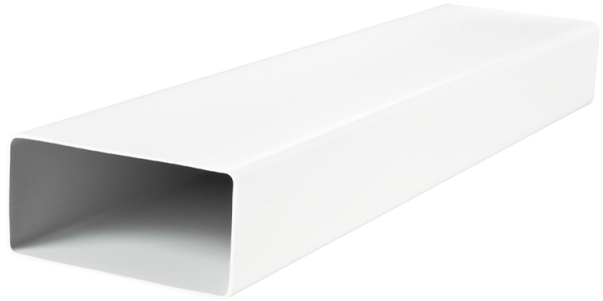

BlauPlast FK 220x90/0.35

Conducto plano

- Material de la carcasa: Plástico

	Unidad de medida	BlauPlast FK 220x90/0.35

Dimensiones

H × W (Inner)	H × W (Outer)	L
86 × 216	90 × 220	0.35

