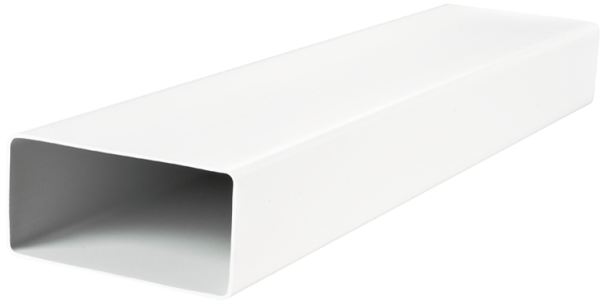

BlauPlast FK 110x55/0.5

Conducto plano

- Material de la carcasa: Plástico

	Unidad de medida	BlauPlast FK 110x55/0.5

Dimensiones

H × W (Inner)	H × W (Outer)	L
52 × 107	55 × 110	0.5

