

# BLAUBOX DE 1300-12 Pro

Unidades de ventilación de suministro colgantes

- Potencia del postcalentador eléctrico: 12000
- En carcasa con aislamiento acústico
- Recalentador: Eléctrico
- Control: Control remoto
- Material de la carcasa: Acero galvanizado

| | Unidad de medida | BLAUBOX DE 1300-12 Pro |
|---|---|---|
| Cantidad de fases | - | 3 |
| Tensión mínima de alimentación | V | 400 |
| Tensión máxima de alimentación | V | 400 |
| Frecuencia de suministro de energía | Hz | 50 |
| Potencia del postcalentador eléctrico | W | 12000 |
| Caudal máximo de aire | m³/h | 1275 |
| Peso | kg | 56 |
| Temperatura máxima del aire transportado | °C | 55 |
| Temperatura mínima del aire transportado | °C | -25 |
| Temperatura mínima del aire ambiente | °C | -25 |
| Temperatura máxima del aire ambiente | °C | 55 |
| Grado de protección IP | - | IP22 |
| Grado de protección IP del variador | - | IP44 |
| Humedad máxima del aire ambiente | % | 80 |

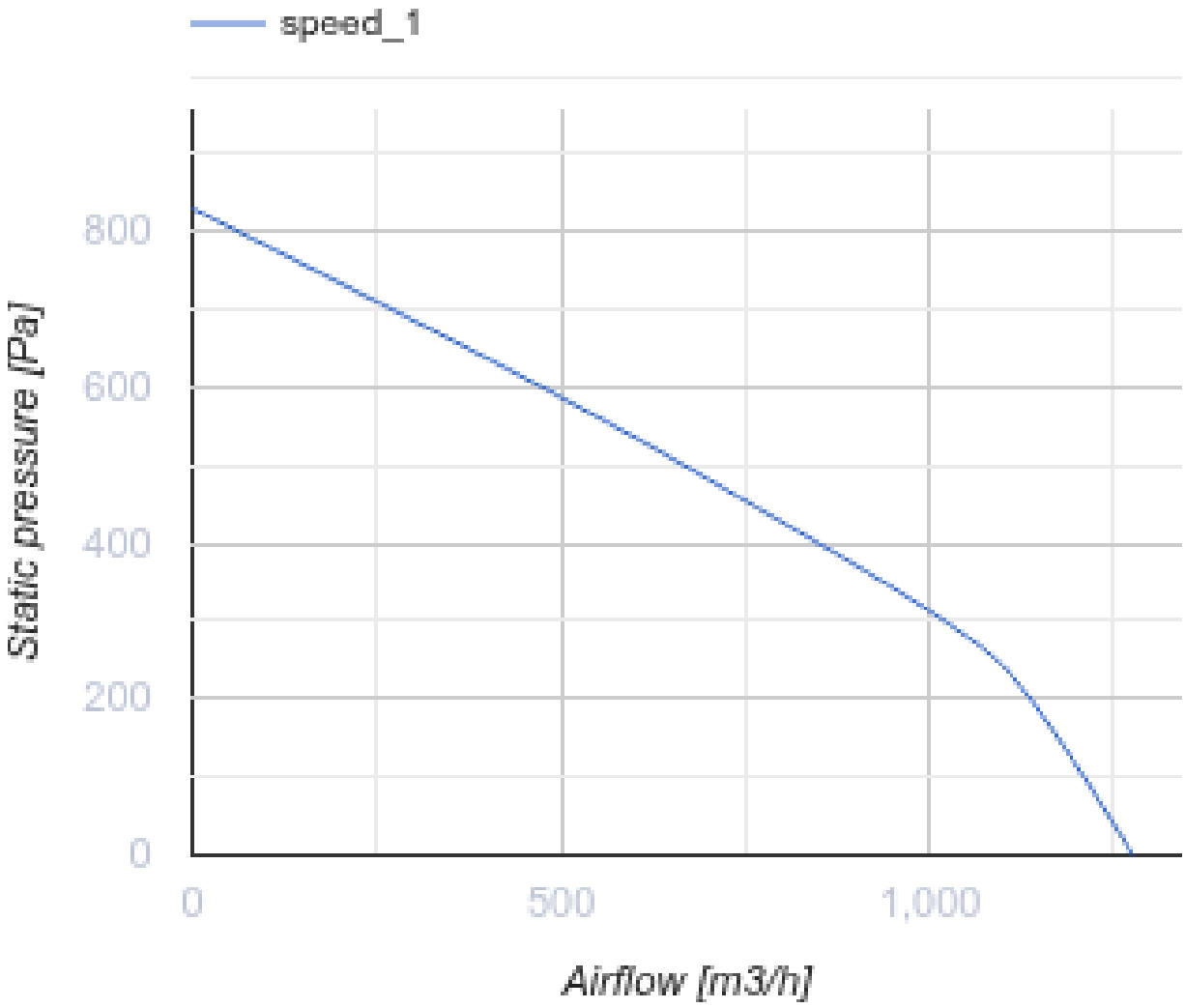


## Dimensiones

| B | B1 | B2 | B3 | H | H1 | H2 | L | L1 |
|---|---|---|---|---|---|---|---|---|
| 400 | 420 | 624 | 582 | 200 | 220 | 374 | 1145 | 1106 |

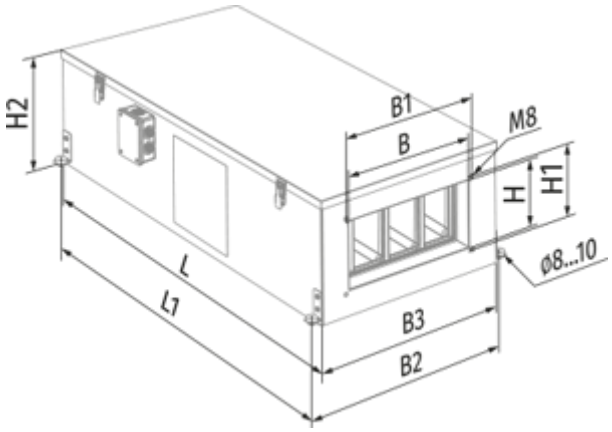


## Accesorios

### Para conductos rectangulares

| Nombre | La foto | Descripción |
|---|---|---|
| SD 40x20 | 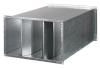 | Silenciadores para conductos rectangulares |

### Para conductos rectangulares

| Nombre | La foto | Descripción |
|---|---|---|
| EVA 40x20 |  | Conectores flexibles de amortiguación de vibraciones para conductos rectangulares |

### Enfriadores de agua

| Nombre | La foto | Descripción |
|---|---|---|
| KWK 40x20-3 |  | Enfriadores de agua para conductos rectangulares |

### Enfriadores de freón

| Nombre | La foto | Descripción |
|---|---|---|
| KFK 40x20-3 |  | Enfriadores de conductos de enfriamiento evaporativo directo para conductos rectangulares |

### Reguladores de flujo de aire

| Nombre | La foto | Descripción |
|---|---|---|

| | | |
|---|---|---|
| SL 40x20 |  | Compuertas de aire para conductos rectangulares |

### Otros accesorios

| Nombre | La foto | Descripción |
|---|---|---|
| FP 442x275x47 G4 |  | G4 panel filter |